

浅瀬石川ダム



浅瀬石川ダムキャラクター/アッチャンとババ

森と湖に親しむ旬間とは？



国民に森や湖に親しむ機会を提供することによって、心身をリフレッシュし、明日への活力を養うとともに、森林やダム、河川等の重要性について国民の関心を高め、理解を深めることを目的とし昭和62年度より、毎年7月21日から31日までを「森と湖に親しむ旬間」とし、全国の会場で多彩なイベントが開催されております。

ダム湖ふれあいデー

小雨決行

7/28日

会場 / 虹の湖公園ふれあいの広場
ダムサイト公園

時間 / 10:00 ~ 15:00

虹の湖公園ふれあいの広場

ステージイベント

- 10:00 ●開会式
迫力のオープニングステージ
- AOMORI 花嵐桜組
YOSAKOI ソーラン演舞



地元のグループ
"Kuroishi よさこい＊踊り組"も
出演決定!

- 10:45 ●浅瀬石川ダム〇×クイズ

フィールドイベント (終日開催)

- ダムの長さに挑戦!
- キックチャレンジ
- ダムの水力発電に挑戦!
- 人力発電 de わたあめチャレンジ
- ダムの高さに挑戦!
- 水風船チャレンジ

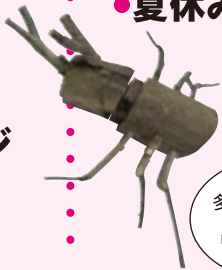

屋台村前

- 無料ふるまい
11:00 ~
やきそば
フランクフルト
お一人様どちらか1つ!
先着100名様限定!

虹の湖公園ダム湖

- 湖上から点検しよう!
 - カヌーによる巡視体験
- 要受付
- | |
|----------------------|
| 午前の部 / 10:00 - 10:30 |
| 11:00 - 11:30 |
| (受付 9:30 から) |
| 午後の部 / 13:00 - 13:30 |
| 14:00 - 14:30 |
| (受付 12:00 から) |
- 各回定員14名程度

動きやすく、多少濡れても良い格好で来てね。帽子・着替えも忘れないで!



※午前の部・午後の部ともに定員になり次第、受付を終了します。
※受付場所: ダム湖入口 (虹の湖公園駐車場奥)
※5才以上対象。
※ヒールの高い靴でのご参加はご遠慮願います。

虹の湖公園 ふれあいの広場 せせらぎ水路 特設プール

- ちびっこイベント
- 毎年人気のちびっこイベント!
- いわたのつかみどり
- 12:00 数量限定 調理は有料

参加したい子は、12:00にせせらぎ水路横の特設プールに集まれ!

ダムサイト公園

終日イベント

- ダムの役割を学ぼう
- 資料館見学
- ダムの内部を見てみよう!
- ダム堤体見学ツアー (要受付)
- 各回先着 25名様



ダムの中にトンネル(監査廊)があるよ!

虹の湖公園
受付・出発

①10:30
②11:40
③12:50

(所要時間 40分)

※ヒールの高い靴・ビーチサンダルなど歩きにくい履物での参加はご遠慮願います。
※お子様だけの参加、乳児を連れたる参加はできません。
※定員になり次第、受付を終了します。

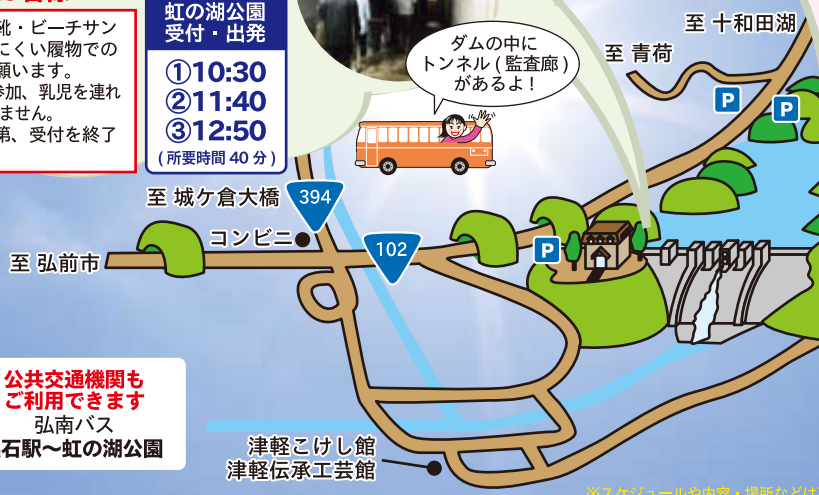

公共交通機関もご利用できます
弘南バス
黒石駅～虹の湖公園

※入場無料や内容・場所などは事情により予告なく変更となる場合がございます。あらかじめご了承ください。

【主催】浅瀬石川ダム「ダム湖ふれあいデー」実行委員会
【構成団体】黒石市 / (一社) 黒石観光協会 / (財) 黒石市観光開発公社 / 津軽広域水道企業団 / 浅瀬石川土地改良区 / (株) ツガルサイコー / 浅瀬石川ダム管理所

お問い合わせ 国土交通省浅瀬石川ダム管理所 TEL 0172-54-8782
〒036-0404 黒石市大字板留字杉の沢 2 番地 URL <http://www.thr.mlit.go.jp/aseishi> 浅瀬石川ダム管理所 検索